แผนงานก่อสร้าง
โครงการก่อสร้างถนนสาย ง3 ผังเมืองรวมเมืองหนองคาย จ.หนองคาย ระยะทาง 2.811 กม.

ผู้ว่าจ้าง : สำนักก่อสร้างสะพาน กรมทางหลวงชนบท
ผู้รับจ้าง : บริษัท ทิพากร จำกัด
มูลค่างาน : 675,968,000.00 บาท (รวมภาษีมูลค่าเพิ่ม)
ค่าปรับ (ต่อวัน) : 1,689,920.00 บาท

สัญญาจ้างเลขที่ : 31/2568 (ลว. 6 มิถุนายน 2568)
วันเริ่มต้นสัญญา : 1 สิงหาคม 2568
วันสิ้นสุดสัญญา : 17 มกราคม 2571
ระยะเวลาก่อสร้าง : 900 วัน

ลำดับที่	รายการ	ค่างานตามสัญญา เงิน (บาท)	% งาน	ปี / เดือน	ปี 2568 ส.ค.	ก.ย.	ต.ค.	พ.ย.	ธ.ค.	ปี 2569 ม.ค.	ก.พ.	มี.ค.	เม.ย.	พ.ค.	มิ.ย.	ก.ค.	ส.ค.	ก.ย.	ต.ค.	พ.ย.	ธ.ค.	ปี 2570 ม.ค.	ก.พ.	มี.ค.	เม.ย.	พ.ค.	มิ.ย.	ก.ค.	ส.ค.	ก.ย.	ต.ค.	พ.ย.	ธ.ค.	ปี 2571 ม.ค.	%
ก	งานทาง																																		
1	งานรื้อโครงสร้างเดิม																																		
	1.1 งานรื้อผิวลาดยางเดิม	1,779,234.48	0.263%	แผน									100.00																						
				ผล																															
	1.2. งานรื้อท่อกลมเดิม ขนาด ศูนย์กลาง 1.00 เมตร)	138,317.50	0.020%	แผน									100.00																						
				ผล																															
	1.4 งานรื้อทางเท้าเดิม	23,560.00	0.003%	แผน									100.00																						
				ผล			65.00																												
2	งานดิน																																		
	2.1 งานถางป่าและขุดตอ	441,126.00	0.065%	แผน		5.00	5.00	10.00	10.00	10.00	10.00	10.00	10.00	5.00	5.00																			20.00	
				ผล	16.81		2.41																												
	2.2 งานตัดคันทาง	5,870,890.23	0.869%	แผน						5.04	7.56	12.04	14.29	14.29	11.77	9.25	7.00	4.76	4.76	2.24	2.24	1.19	1.19	1.19	1.19									-	
				ผล			5.49		12.02																										
	2.3 งานหินถมคันทาง	44,663,716.20	6.607%	แผน										7.72	11.58	11.58	11.58	11.58	7.72	3.88	3.88	3.88	3.88		6.27	6.27	5.38	2.27	0.84	0.84	0.85				
				ผล					2.25																										
3	งานรองพื้นทางและพื้นทาง																																		
	3.1 งานรองพื้นทาง	8,258,954.50	1.222%	แผน												10.00	10.00	10.00	10.00	10.00	10.00	10.00	10.00	10.00	10.00										
				ผล																															
	3.2 งานพื้นทาง	567,980.80	0.084%	แผน																						35.00	35.00	20.00	10.00						
				ผล																															
	3.3 งานวัสดุรองใต้ผิวทางคอนกรีต	8,899,334.40	1.317%	แผน														10.00	10.00	10.00	10.00	10.00	10.00	10.00	10.00	10.00	10.00								
				ผล																															
4	งานผิวทาง																																		
	4.4 งานผิวทางปอร์ตแลนด์ซีเมนต์คอนกรีต	156,092,975.10	23.092%	แผน														3.58	3.58	7.15	7.15	7.15	7.15	7.15	10.73	10.73	7.15	0.01	0.96	7.12	7.12	7.11	6.16		
				ผล																															
ข	งานสะพานและท่อเหลี่ยม																																		
5	งานโครงสร้าง (STRUCTURES)																																		
	5.1 งานสะพานคอนกรีต	176,351,333.49	26.089%	แผน					0.03	0.03	0.03	0.03		0.02	0.40	0.58	0.85	2.59	2.01	3.26	6.90	10.41	11.30	13.68	13.31	10.28	8.40	5.83	5.26	3.88	0.44	0.29	0.19		
				ผล																															
	5.1.2 งานเสาเข็มตอก	9,115,015.00	1.348%	แผน																25.00	25.00	25.00	25.00												
				ผล																															
	5.1.3 งานเสาเข็มเจาะขนาด ศูนย์กลาง 1.20 เมตร	37,254,185.75	5.511%	แผน						0.44	0.44	4.96	4.96	4.96	4.96	19.82	22.30	9.91	9.91	9.91	7.43														
				ผล			2.25	43.18	31.85																										
	5.1.4 งานทดสอบเสาเข็ม	3,444,008.38	0.509%	แผน								3.55			18.97	18.97	18.97	18.97	18.97	0.73	0.22	0.22	0.22	0.21											
				ผล					43.92																										
	5.2 งานท่อลอดเหลี่ยม	2,086,766.09	0.309%	แผน					22.61	22.61	22.61	22.61							4.78	4.78															
				ผล																															
6	งานเบ็ดเตล็ด (MISCELLANEOUS)																																		
	6.1 งานกำแพงกันดิน	46,518,369.73	6.882%	แผน		1.15	5.92	8.88	11.26	11.26	16.91	13.16	10.90	9.87	7.50	3.19																			
				ผล					0.22																										
	6.2 ท่อกลมคอนกรีตเสริมเหล็ก (R.C PIPE CULVERTS)	38,396,166.40	5.680%	แผน				6.59	3.83	3.83	16.07	16.07	18.30	11.27	15.73	4.37	3.94																		
				ผล																															
	6.3 กำแพงปากท่อคอนกรีตเสริมเหล็กสำหรับท่อกลม คอนกรีตเสริมเหล็ก(กำแพงปีก)	281,815.56	0.042%	แผน																							20.60	20.60	22.64	22.64	13.52				
				ผล																															
	6.4 บ่อพัก คสล.	14,484,555.71	2.143%	แผน																15.00	20.00	25.00	25.00	15.00											
				ผล																															
	6.5 งานคันหินและรางตื้น	8,223,746.20	1.217%	แผน																			20.00	25.00	25.00	25.00	5.00								
				ผล																															
	6.6 งานพื้นทางเท้า	35,701,070.90	5.281%	แผน																						20.00	20.00	20.00	20.00	5.00	5.00	5.00	5.00		
				ผล																															
	6.7 งานปลูกหญ้า	52,494.75	0.008%	แผน																												50.00	50.00		
				ผล																															
	6.8 งานป้ายจราจรและเครื่องอำนวยความปลอดภัย	17,974,939.10	2.659%	แผน																						3.74	3.74	3.84	2.77		11.29	22.74	26.83	25.05	
				ผล																															
	6.9 งานระบบไฟฟ้าแสงสว่าง พร้อมอุปกรณ์	24,949,162.45	3.691%	แผน																										23.93	23.93	20.86	20.43	10.85	
				ผล																															
7	งานจัดการเครื่องหมายจราจรระหว่างก่อสร้าง																																		
	7.1 งานจัดการเครื่องหมายจราจรระหว่างก่อสร้าง	4,970,252.94	0.735%	แผน	3.00	3.00	3.00	3.00	3.00	3.00	3.00	3.00	3.00	3.00	3.50	3.50	3.50	3.50	3.50	3.50	3.50	3.50	3.50	3.50	3.50	3.50	3.50	3.50	3.50	3.50	3.50	3.50	3.50	3.50	
				ผล			50.00	3.70	3.70																										
	7.2 งานมาตรการด้านอาชีวอนามัย ความปลอดภัย	2,286,337.35	0.338%	แผน	3.00	3.00	3.00	3.00	3.00	3.00	3.00	3.00	3.00	3.00	3.50	3.50	3.50	3.50	3.50	3.50	3.50	3.50	3.50	3.50	3.50	3.50	3.50	3.50	3.50	3.50	3.50	3.50	3.50	3.50	
				ผล			50.00	3.70	3.70																										
ค	ค่าใช้จ่ายพิเศษตามข้อกำหนด																																		
8	ค่าใช้จ่ายพิเศษตามข้อกำหนดและค่าใช้จ่ายอื่นที่จำเป็น																																		
	8.1 งานทั่วไปและสิ่งอำนวยความสะดวกในสนาม	23,463,704.82	3.471%	แผน			30.00	2.50	2.50	2.50	2.50	2.50	2.50	2.50	2.50	2.50	2.50	2.50	2.50	2.50	2.50	2.50	2.50	2.50	2.50	2.50	2.50	2.50	2.50	3.00	3.00	3.00	3.00	3.00	
				ผล	25.98	1.31	9.64	1.93	1.93																										
	8.3 งานขยายเขตระบบจำหน่ายไฟฟ้า	3,677,986.17	0.544%	แผน			30.00	2.50	2.50	2.50	2.50	2.50	2.50	2.50	2.50	2.50	2.50	2.50	2.50	2.50	2.50	2.50	2.50	2.50	2.50	2.50	2.50	2.50	2.50	3.00	3.00	3.00	3.00	3.00	
				ผล																															
	รวมค่างาน (ทั้งหมด)	675,968,000.00	100.000%																																
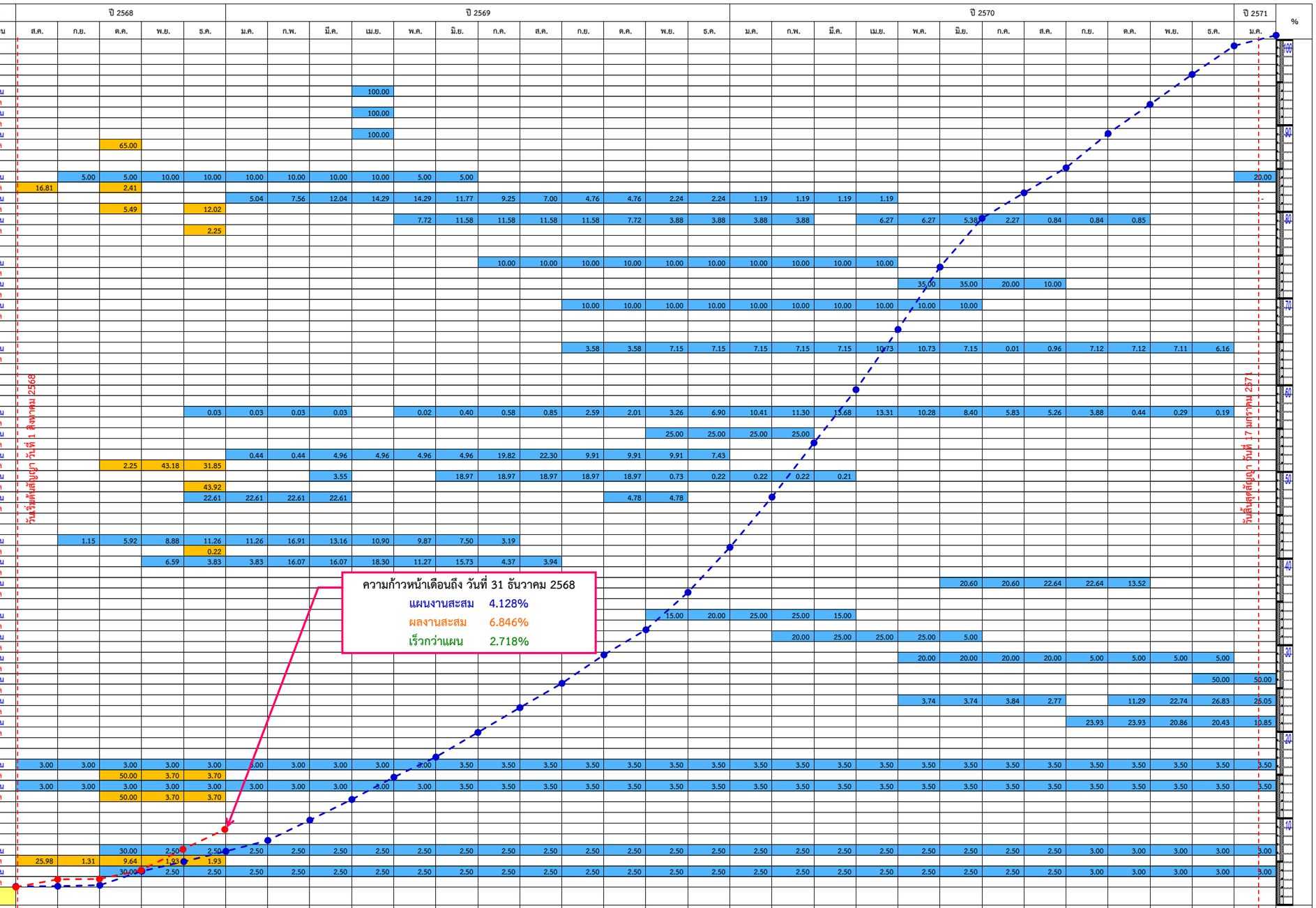
		ปี 2568 ส.ค.	ก.ย.	ต.ค.	พ.ย.	ธ.ค.	ปี 2569 ม.ค.	ก.พ.	มี.ค.	เม.ย.	พ.ค.	มิ.ย.	ก.ค.	ส.ค.	ก.ย.	ต.ค.	พ.ย.	ธ.ค.	ปี 2570 ม.ค.	ก.พ.	มี.ค.	เม.ย.	พ.ค.	มิ.ย.	ก.ค.	ส.ค.	ก.ย.	ต.ค.	พ.ย.	ธ.ค.	ปี 2571 ม.ค.
แผนงานก่อสร้าง	แผนงาน (เปอร์เซ็นต์)	0.032	0.115	1.647	1.125	1.209	1.277	2.383	2.431	2.613	2.368	2.893	2.914	2.857	3.343	2.952	4.392	5.295	5.899	6.375	6.249	7.071	7.333	5.722	2.995	2.935	4.027	3.426	3.514	3.366	1.242
	แผนงานสะสม (เปอร์เซ็นต์)	0.032	0.147	1.794	2.919	4.128	5.405	7.788	10.219	12.833	15.201	18.093	21.007	23.864	27.208	30.160	34.552	39.847	45.746	52.121	58.370	65.441	72.773	78.496	81.491	84.426	88.452	91.879	95.393	98.758	100.000
	แผนงาน (ล้านบาท)	0.218	0.775	11.136	7.601	8.174	8.633	16.109	16.434	17.665	16.007	19.553	19.695	19.314	22.601	19.954	29.691	35.793	39.877	43.092	42.240	47.796	49.568	38.680	20.245	19.841	27.219	23.160	23.755	22.750	8.392
	แผนงานสะสม (ล้านบาท)	0.218	0.992	12.129	19.730	27.904	36.537	52.646	69.081	86.746	102.753	122.306	142.001	161.315	183.916	203.869	233.560	269.353	309.231	352.322	394.562	442.358	491.925	530.605	550.851	570.692	597.911	621.071	644.826	667.576	675.968
ผลงานก่อสร้าง	ผลงาน (เปอร์เซ็นต์)	0.912	0.045	1.047	2.487	2.355																									
	ผลงานสะสม (เปอร์เซ็นต์)	0.912	0.957	2.004	4.491	6.846																									
	ผลงาน (ล้านบาท)	6.170	0.308	7.076	16.809	15.917																									
	ผลงานสะสม (ล้านบาท)	6.170	0.308	7.076	16.809	15.917																									
ผลต่าง	(เปอร์เซ็นต์)	0.880	0.810	0.210	1.572	2.718